



**Kantonales
Gesundheitszentrum**
Appenzell

**Ambulante
Versorgung
Sonnhalde**



Medizinische Qualität in idyllischem Umfeld. Das ist Appenzeller Gesundheit.

Das Kantonale Gesundheitszentrum Appenzell bietet der Appenzeller Bevölkerung ein umfangreiches medizinisches und pflegerisches Angebot, das auf individuelle Bedürfnisse in verschiedenen Lebensphasen ausgerichtet ist. Essenzieller Bestandteil des Leistungsspektrums ist die Ambulante Versorgung Sonnhalde. Sie sichert als tagesklinisches Kompetenzzentrum die ambulanten Angebote und die medizinische Grundversorgung am Gesundheitszentrum Appenzell.

Ambulantes Angebot

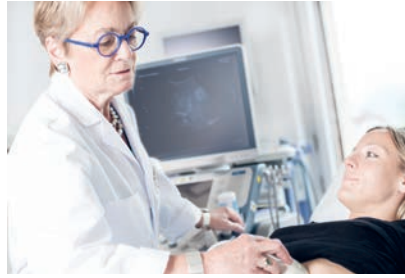

Chirurgische Angebote

- Ophthalmologie (Augenheilkunde)
- Urologie
- HNO (Hals-, Nasen-,
Ohrenheilkunde)
- Chirurgie
- Handchirurgie
- Plastische, Rekonstruktive und
Ästhetische Chirurgie
- Orthopädie
- Wirbelsäulenchirurgie
(Fachsprechstunde)

Medizinische Angebote

- Gastroenterologie
- Ultraschall
- Psychosomatik

Weitere Angebote

- Labor
- Radiologie
- Physiotherapie
- Hebammenpraxis

Anmeldung / Zuweisung

Die Überweisung an die Ambulante Versorgung Sonnhalde erfolgt in der Regel direkt über die Hausärztin oder den Hausarzt. Eine direkte Anmeldung über das Ärztesekretariat ist ebenfalls möglich.

Kontakt

Ambulante Versorgung
Sonnhalde 2
9050 Appenzell
T +41 71 788 75 75
info@gzai.ch

Für Fragen wenden Sie
sich bitte direkt an:
Ärztsekretariat
T +41 71 788 73 00
aes.av@gzai.ch

www.gzai.ch/anmeldung



Montag bis Freitag
von 07.30 bis 17.00 Uhr

Ambulante Versorgung Sonnhalde

Sonnhalde 2, 9050 Appenzell
T +41 71 788 75 75, info@gzai.ch, www.gzai.ch